

LEMCOM

PROCÉDURE DE MISE À JOUR

1155R0107 Rev. D
01/2020



COVAL
vacuum managers

COVAL SAS
ZA Les Petits Champs
26120 Montélier – France
Tel : +33 (0)4 75 59 91 91
www.coval.com

Sommaire

1. INTRODUCTION	2
1.1. Téléchargements	2
1.2. Documents de référence.....	2
1.3. Historique des versions.....	2

2. ETAPE 1 : MISE A JOUR LEMCOM MANAGER	3
3. ETAPE 2 : MISE A JOUR FIRMWARES	5

1. INTRODUCTION

Ce document est destiné aux utilisateurs du LEMCOM souhaitant réaliser une mise à jour du logiciel LEMCOM Manager et / ou des firmwares embarqués dans les modules LEMCOM maître PROFINET ou modules secondaires (esclaves).

1.1. Téléchargements

Les dernières versions du LEMCOM Manager et des firmwares peuvent être téléchargées depuis le site internet de Coval : <https://doc.coval.com/lemcom/>

1.2. Documents de référence

Description	Nom du document
Manuel utilisateur LEMCOM Manager	LEMCOM-Manager-UK-x-1155UM0069
LEMCOM PROFINET Quick Start Guide	COVAL_LEMCOM_Quick Start Guide_PROFINET_v1

Table 1 – Documents de référence

1.3. Historique des versions

Version	Date	LEMCOM PROFINET pack logiciel	Version du LEMCOM Manager associé	Version du firmware Maître PROFINET associé	Version du firmware Esclave associé
A	10/2018	V1	v2.2.0	v01.05	v01.00
B	02/2019	V2	v2.2.0	v01.07	v01.00
C	09/2019	V3	v2.2.3	v01.08	v01.00
D	01/2020	V4	v2.2.3	v01.12	v01.00

Table 2 – Historique des versions

2. ETAPE 1 : MISE A JOUR LEMCOM MANAGER

Matériel, documents et fichiers requis :

- Ordinateur
- Fichier d'installation du LEMCOM Manager : **LEMCOM-Manager-vxx.yy_Setup.exe**

- 1) Désinstaller toutes les versions de LEMCOM Manager avant d'en installer une nouvelle.
- 2) Double cliquer sur *LEMCOM-Manager-vxx.yy_Setup.exe* pour démarrer l'installation.
- 3) Sélectionner la langue de l'installateur.

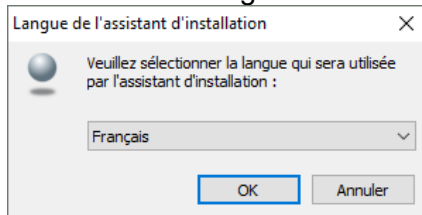

- 4) Choisir le répertoire d'installation (par défaut C:\Program Files (x86)\LEMCOM Manager)

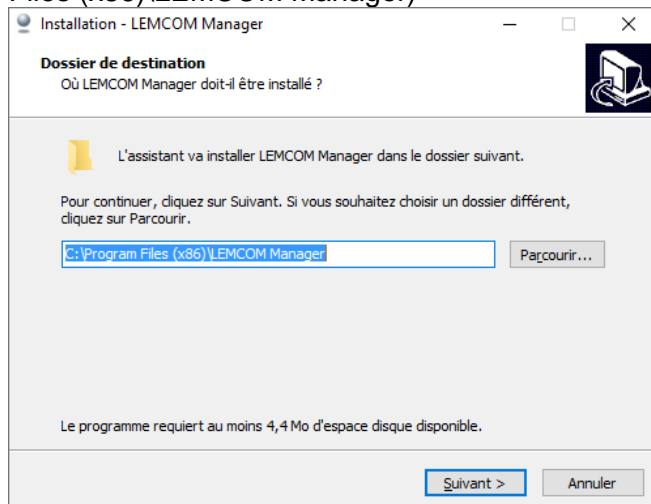

Configuration minimale du PC

OS: Windows XP
CPU: 800 MHz
Espace disque: 50 MB
Résolution d'écran: 1280 x 720
.NET Framework: 4.0
Navigateur web: IE 9.0

- 5) Choisir le nom du dossier du menu Démarrer et valider ou non l'ajout d'une icône sur le Bureau :

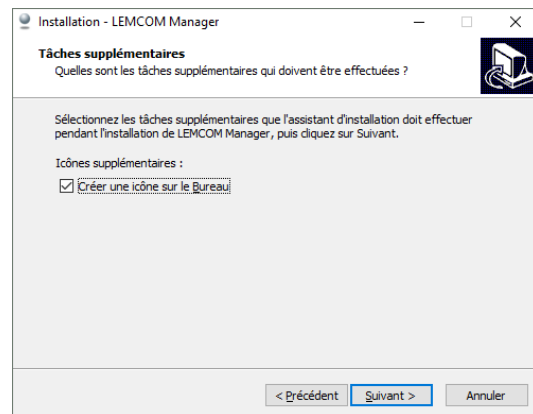
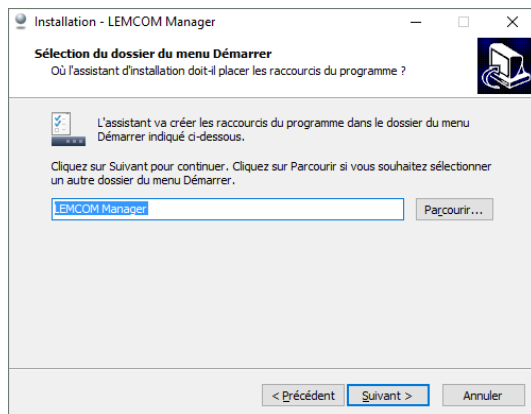

- 6) Cliquer sur "Installer" pour finaliser l'installation puis sur "Terminer".

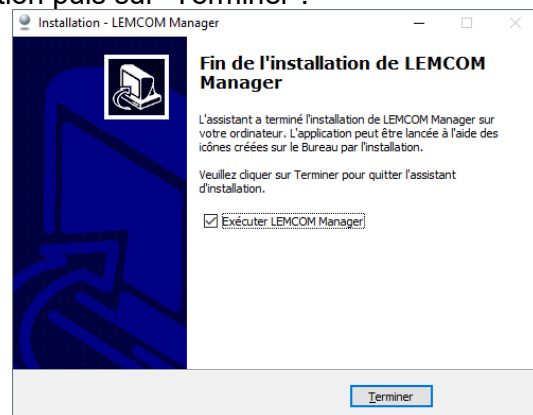
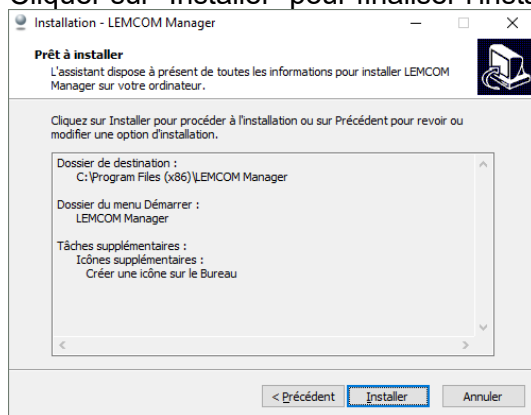

- 7) LEMCOM Manager démarre automatiquement. Veuillez sélectionner le protocole PROFINET depuis la liste déroulante « Protocole » :



3. ETAPE 2 : MISE A JOUR FIRMWARES

Matériel, documents et fichiers requis :

- Ordinateur avec LEMCOM Manager
- Un îlot de LEMCOM
- Fichier binaire du firmware Maître **Lemcom_M_PNT_vXX_YY.bin**
- Fichier binaire du firmware Esclave **Lemcom_AppliS_vXX_YY.bin**

EFFECTUER LA MISE A JOUR DU FIRMWARE ESCLAVE EN PREMIER, PUIS CELLE DU FIRMWARE MAITRE

- 1) Brancher l'îlot de LEMCOM au PC sur lequel est installé LEMCOM Manager.

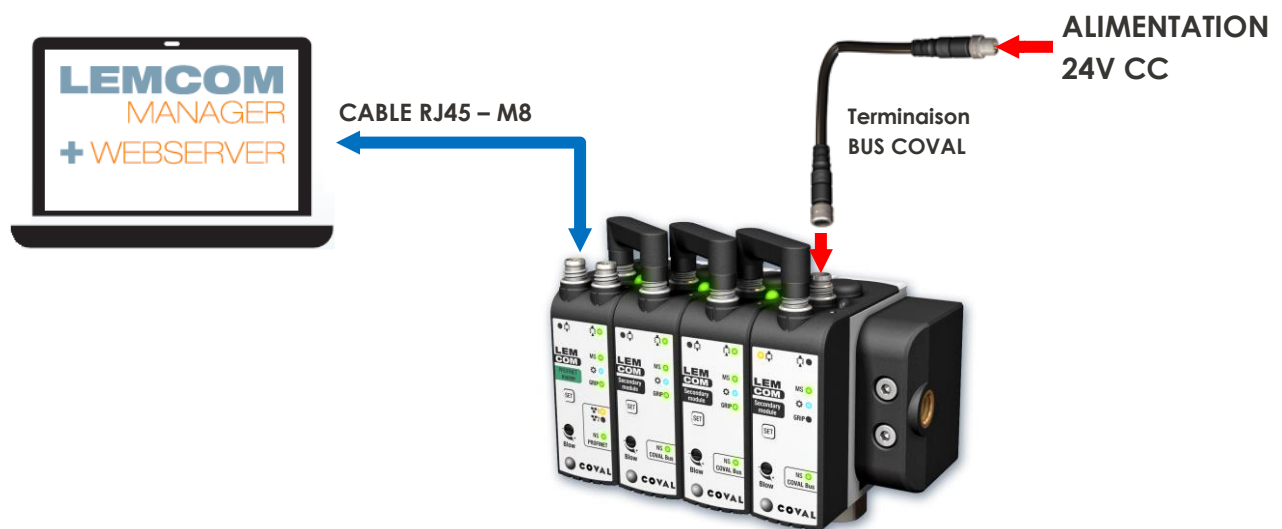

- 2) Démarrer le logiciel LEMCOM Manager et se connecter à l'îlot :

COVAL - LEMCOM MANAGER v2.2.1

ID ÎLOT : LMC_PNT_island

Adresse IP : 10.4.12.162 | Passerelle par défaut : 10.4.15.254
 Masque Sous-réseau : 255.255.240.0 | Adresse MAC : 20:5A:00:00:A5

MODULES

MAÎTRE	ESCLAVE 1	ESCLAVE 2	ESCLAVE 3
L1: 65 h1: 10	L1: 65 h1: 10	L1: 65 h1: 10	L1: 65 h1: 10
L2: 75 h2: 10	L2: 75 h2: 10	L2: 75 h2: 10	L2: 75 h2: 10
SF AUTO	SF AUTO	SF AUTO	SF AUTO
ASC DIAG/E	ASC DIAG/E	ASC DIAG/E	ASC DIAG/E

CONFIGURATION

Basique | Avancée

L1: 65 h1: 10
 L2: 75 h2: 10
 SF AUTO | Durée (ms) 500
 ASC | DIAG/E

DIAGNOSTIC MAÎTRE

Niveau de vide : 0 %

Cycles de vide : 00 012 467 | Cycles de soufflage : 00 012 478 | Alimentation : 24.2V

Cycles de prise : 00 000 000 | Cycles ASC : 00 000 000

Cycles de vide ext. : 00 012 467 | Pièces perdues : 00 000 000 | Erreurs ASC : 00 000 000 | Erreurs tension : 00 000 000 | Erreurs Com. (local) : 00 000 000 | Erreurs Com. (bus) : 00 000 000

Référence : LEMC90X14SQ2GB | Numéro de série : 1234567 | Version firmware : 01.05

- 3) Cliquer sur  > Mise à jour > Firmwares
- 4) Une fenêtre apparaît et permet de sélectionner le type de firmware à mettre à jour (maître ou esclave) :



- 5) Cocher la case "Esclaves" puis sélectionner le fichier **LemcomV2_AppliS_vXX_YY.bin**
- 6) Cliquer sur OK pour démarrer la mise à jour de l'ensemble des modules esclaves présents sur l'îlot.
- 7) Attendre la fin de la mise à jour (1 minute). LEMCOM Manager se reconnecte automatiquement à l'îlot.

Note importante : si l'écart de versions entre l'ancien et le nouveau firmware est trop important, il se peut que la reconnexion automatique ne fonctionne pas. Si tel est le cas, débrancher / rebrancher l'alimentation électrique de l'îlot puis se reconnecter.

- 8) Contrôler la version de firmware sur chaque module esclave de l'îlot

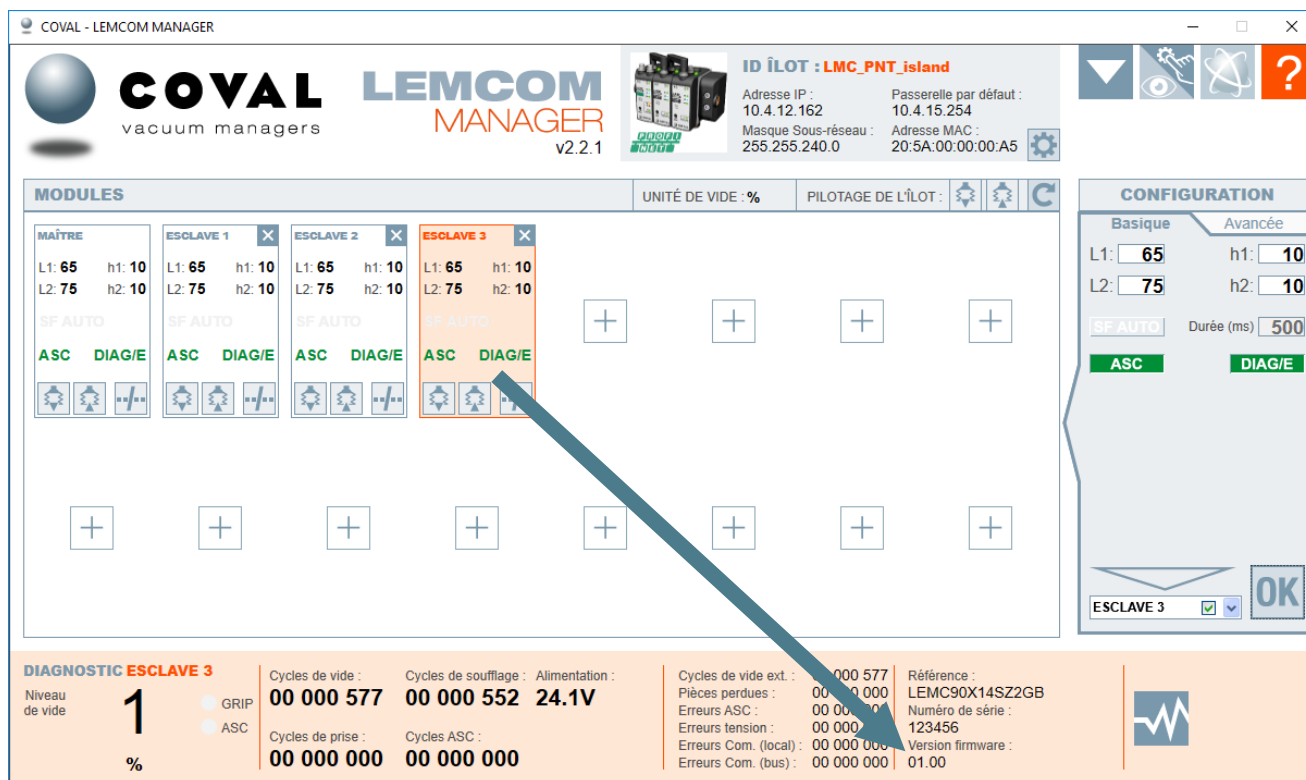

- 9) Répéter les étapes 3 à 8 en sélectionnant le fichier **Lemcom_M_PNT_vXX_YY.bin** à l'étape 5 pour la mise à jour du module maître.